

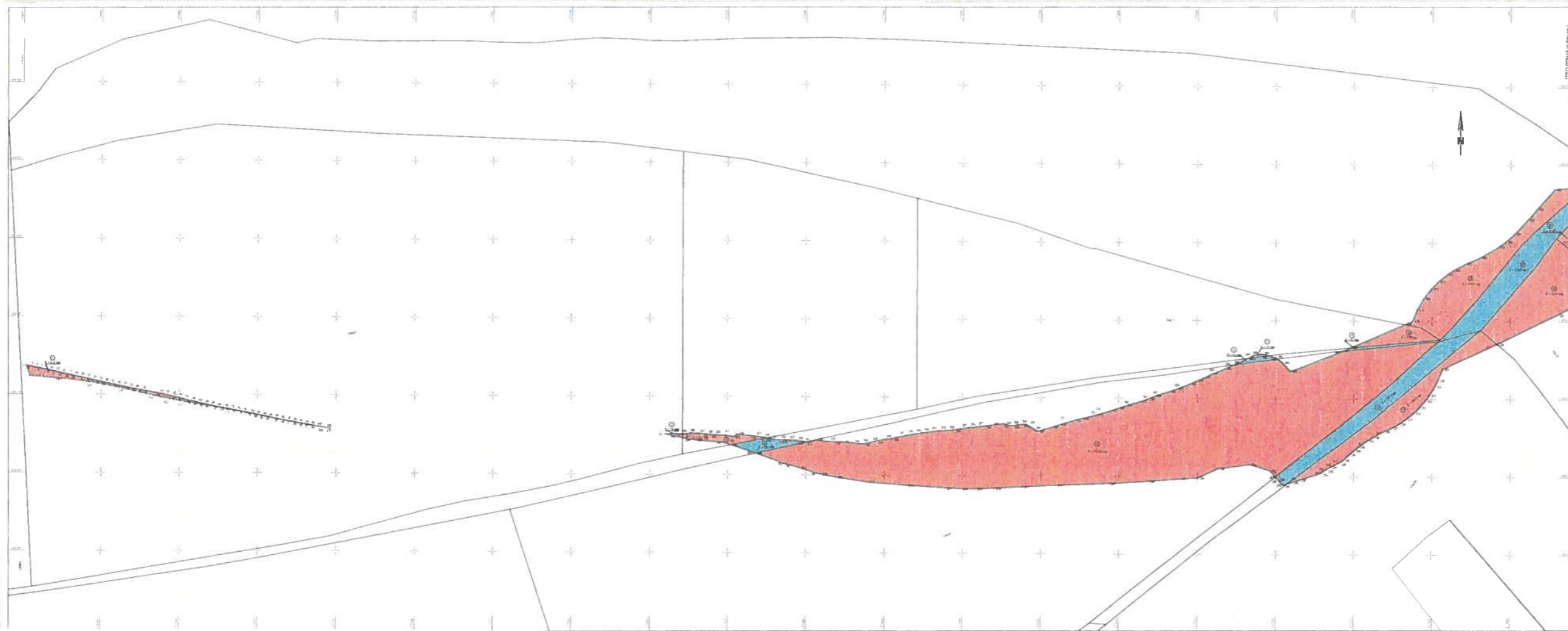



ANEXA NR. 1 PLAN DE AMPLASAMENT



„Proiectarea și execuția lucrărilor de deviere a traseului situate între km 10+009- km 12+000 și km 21+406- km 24+890, aferente Autostrăzii Brașov-Târgu Mureș-Cluj-Oradea, subsecțiunea JA2: Nădejde - Mădărești (km 8-700 - km 25+500)

PLAN TOPOGRAFIC
CORIDOR DE EXPROPRIERE
PLANSĂ 1+1
SCARA 1:1000

Nr. Cadastrel	Suprafața măsurată a imobilului (mp)	Adresa imobilului
	202915	Coridor de Expropriere Sânpaul, Jud. Cluj
Nr. Cartea Funciars		Unitatea Administrativă Teritorială (UAT)
		Sânpaul

LEGENDĂ

- 10 Nr. parcelă teren ce se expropriează, transferat
- 108457 VECINĂTAȚI
- Amperza lucrării
- - - - - Limita UA I
- TERENURI PROPRIETATE PRIVATĂ
- TERENURI PROPRIETATE PUBLICĂ (TRANSFER)

SCIȚĂ DISPUNERII PLĂȘELOR

AVIZAT:

B. C. P. I. C. L. U. - NAPOCA

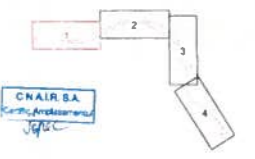

C.N.A.I.R. S.A.
C.N.A.I.R. S.A.

„Proiectarea și execuția lucrărilor de deviere a traseului situate între km 10+009- km 12+000 și km 21+406- km 24+890, aferente Autostrăzii Brașov-Târgu Mureș-Cluj-Oradea, subsecțiunea JA2: Nădejde - Mădărești (km 8-700 - km 25+500)

Beneficiar: STATUL ROMÂN, Ministerul Transporturilor și Infrastructurii, C.N.A.I.R. S.A.

Dragos
Stefan
Necula

DRAGOS STEFAN
ROȘIE, nr. 1454

Mihai Konradi

Digitaly signed by Mihai Konradi Date: 2024.12.06 11:05:31 +02:00

ANEXA NR. 1

PLAN DE AMPLOASAMENT

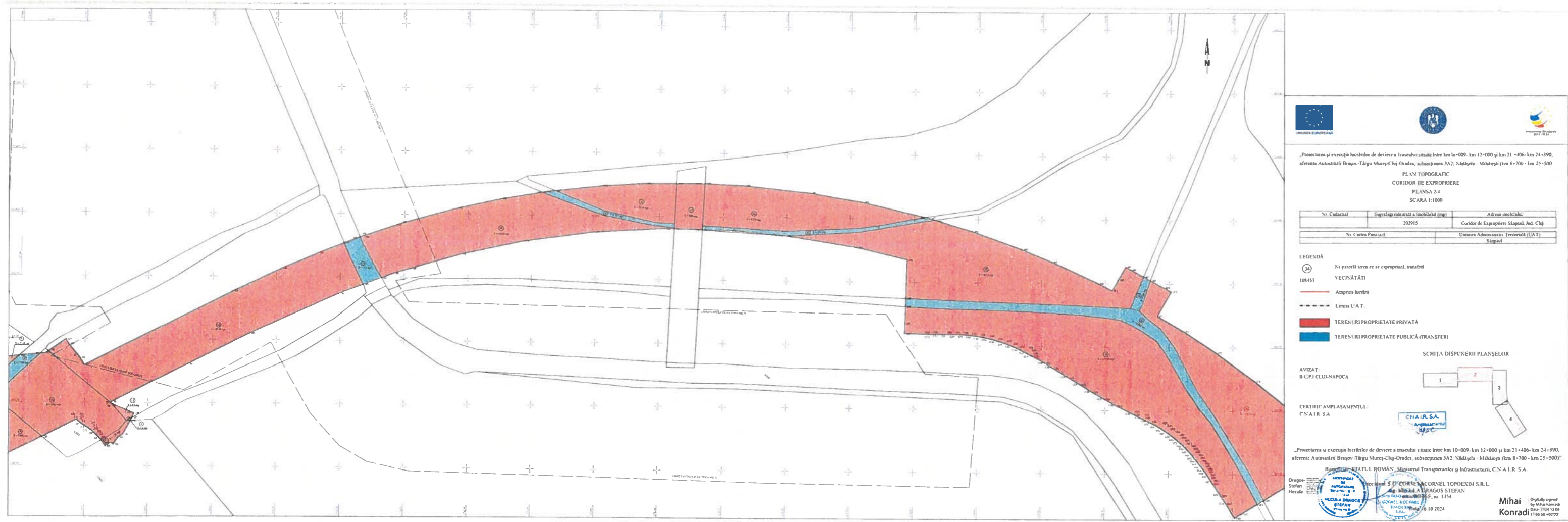

„Proiectarea și execuția lucrărilor de deviere a traseului șosei între km 10+009 - km 12+000 și km 21+406 - km 24+890, aferente Autostrăzii Brașov - Târgu Mureș - Cluj - Oradea, subsecțiunea 3A2: Nădejde - Măhăcești (km 8+700 - km 25+500)”

PLAN TOPOGRAFIC
CORIDOR DE EXPROPRIERE
PLANSĂ 1/4
SCARA 1:1000

Nr. Cadastral	Suprafață măsurată a imobilului (mp)	Adresa imobilului
	202915	Coridor de Expropriere Șosei, Jud. Cluj
Nr. Cartea Funciunilor	Unitatea Administrativă Teritorială (UAT)	
	Sighet	

LEGENDA

- 14 Nr. parcelă teren ce se expropriează, transferă
- VECINĂȚĂȚI
- Ampriza lucrării
- Limita U.A.T.
- TERENURI PROPRIETATE PRIVATĂ
- TERENURI PROPRIETATE PUBLICĂ (TRANSFER)

AVIZAT:
B.C.F.I. CLUJ-NAPOCA

CERTIFIC AMPLASAMENTUL:
C.N.A.I.R. S.A.

SCHIȚĂ DISPUNERII PLANȘELOR

„Proiectarea și execuția lucrărilor de deviere a traseului șosei între km 10+009 - km 12+000 și km 21+406 - km 24+890, aferente Autostrăzii Brașov - Târgu Mureș - Cluj - Oradea, subsecțiunea 3A2: Nădejde - Măhăcești (km 8+700 - km 25+500)”

București, JUDEȚUL ROMÂN, Ministerul Transporturilor și Infrastructurii, C.N.A.I.R. S.A.



Dragoș
Stefan
Hercules

DRAGOS CORNEL TOPOENIM S.R.L.
București, Str. Mihail Bragos Stefan
Nr. 40-0, Sector 3, F. nr. 1454
CNP: 800 100 100
16.10.2024

Mihai Konrad
Digitalizare
by MIHAI KONRAD
Data: 2024.10.16
116550-02707

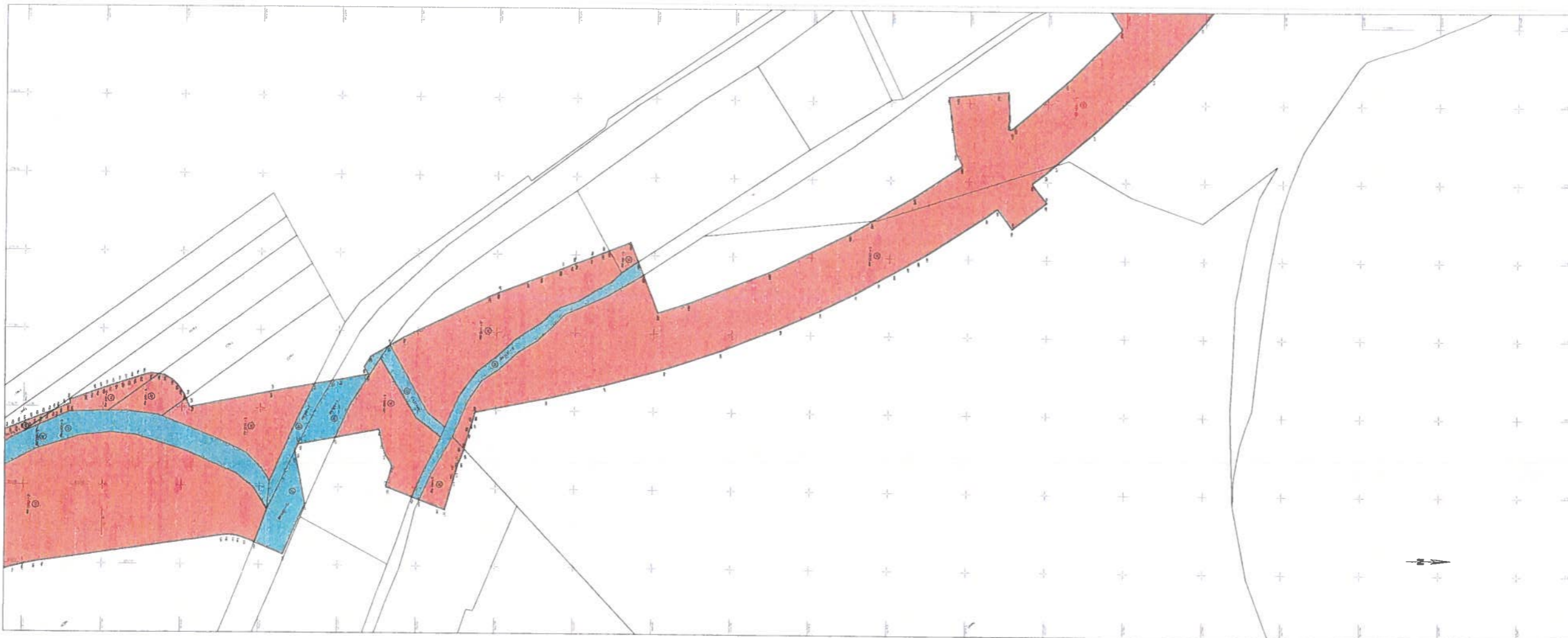
ANEXA NR 1 PLAN DE AMPLASAMENT



„Proiectarea și execuția lucrărilor de deviere a traseului situate între km 10+009 - km 12+000 și km 21+406 - km 24+890, aferente Autostrăzii Brașov - Iași și Mureș - Cluj - Oradea, subsecvența JA2 Nădășelu - Mihalșeu (km 6+700 - km 25+500)“

**PLAN TOPOGRAFIC
CORIDOR DE EXPROPRIERE
PLANSĂ J4
SCARA 1:1000**

No. Cadastral	Suprafață măsurată a imobilului (mp)	Adresa imobilului:
	207915	Coridor de Expropriere Sârgeșu, Jud. Cluj
No. Cartea Funciunilor	Unitatea Administrativă Teritorială (UAT)	
	Sârgeșu	

LEGENDĂ

- 10 Nr. parcelă teren ce se expropriează, transferă
- 108457 VECINĂȚĂȚI
- Ampetza lucrării
- - - - - Limita UAT
- TERENURI PROPRIETATE PRIVATĂ
- TERENURI PROPRIETATE PUBLICĂ (TRANSFER)

SCHIȚA DISPUNERII PLANȘELOR

AVIZAT
B C P I C L U J - NAPOCA

CERTIFIC AMPLASAMENTUL
C.N.A.I.R. S.A.

C.N.A.I.R. S.A.
Certific Amplasament
10/10/2024



„Proiectarea și execuția lucrărilor de deviere a traseului situate între km 10+009 - km 12+000 și km 21+406 - km 24+890, aferente Autostrăzii Brașov - Iași și Mureș - Cluj - Oradea, subsecvența JA2 Nădășelu - Mihalșeu (km 6+700 - km 25+500)“

Beneficiar: STATUL ROMÂN - Ministerul Transporturilor și Infrastructurii, C.N.A.I.R. S.A.

Diagor: [Signature]

Stefan: [Signature]

Necula: [Signature]

ING. CORNEL TOPOEXIM S.R.L.

ING. NICOLAE BRAGOS STEFAN

ING. R. B. F., nr. 1454

10.10.2024



Mihai Konradi

Dip. fully signed
by Mihai Konradi
Date: 2024.12.06
11 06 06 -02707

ANEXANR 1

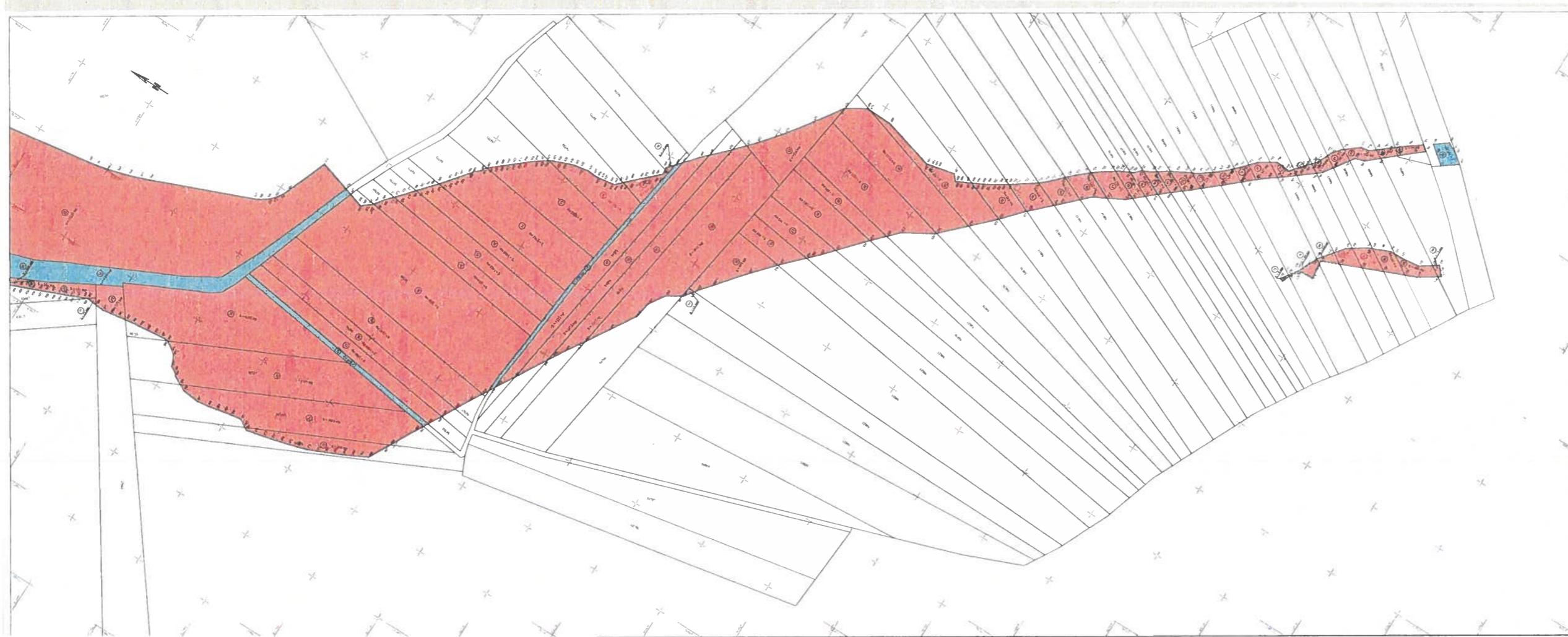
PLAN DE AMPLASAMENT



„Proiectarea și execuția lucrărilor de deviere a traseului situate între km 10+009 - km 12+000 și km 21+406 - km 24+890, aferente Autostrăzii Brașov-Târgu Mureș-Ciuj-Oradea, subsecțiunea 3A2: Nădlăjești - Măhăcești (km 8-700 - km 25-500)”

PLAN TOPOGRAFIC
CORIDOR DE EXPROPRIERE
PLANSĂ 4.4
SCARA 1:1000

Nr. Cadastral	Suprafață măsurată a imobilului (mp)	Adresa imobilului
	202415	Coridor de Expropriere Sâmpaul, Jud. Cluj
Nr. Cartea Funciara	Localitatea Administrativă, Teritoriul (U.A.T.)	
	Sâmpaul	

LEGENDĂ

- 51 Nr. parcelă teren ce se expropriează, transferă
- 108457 VECINĂTAȚI
- Ampraza lucrării
- Limita U.A.T.
- TERENURI PROPRIETATE PRIVATĂ
- TERENURI PROPRIETATE PUBLICĂ (TRANSFER)

SCHIȚA DISPUNERII PLANȘELOR

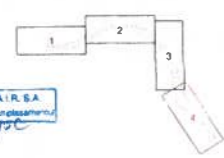

AVIZAT
B.C.P.E.C.U.-NAPOCA



CERTIFIC AMPLASAMENTUL
C.N.A.I.R. S.A.

„Proiectarea și execuția lucrărilor de deviere a traseului situate între km 10+009 - km 12+000 și km 21+406 - km 24+890, aferente Autostrăzii Brașov-Târgu Mureș-Ciuj-Oradea, subsecțiunea 3A2: Nădlăjești - Măhăcești (km 8-700 - km 25-500)”

Ministerul de STATUL ROMÂN, Ministerul Transporturilor și Infrastructurii, C.N.A.I.R. S.A.

Mihai Konrad

Diplomă signed by Mihai Konrad
Data: 16.10.2024

ANEXA NR.1 PLAN DE AMPLASAMENT



„Proiectarea și execuția lucrărilor de deviere a traseului situat între km 10+009 - km 12+000 și km 21+406 - km 24+890, aferente Autostrăzii Brașov - Târgu Mureș - Cluj - Oradea, subsecțiunea 3A2: Nădlău - Mihaliești (km 8+700 - km 25+500)”

**PLAN TOPOGRAFIC
CORIDOR DE EXPROPRIERE
PLANSĂ 1/2
SCARA 1:1000**

Nr. C. cadastral	Suprafața măsurată a imobilului (cap)	Adresa imobilului
54901		Coridor de Expropriere Glăbia, Jud. Cluj
Nr. Cartea Funciilor		Unitatea Administrativă Teritorială (UA/T)
		Glăbia

LEGENDĂ

- 14 Nr. parcelă teren ce se expropriează, transfer
- 108457 VECINĂȚĂȚI
- Ampeza lucrării
- Limita U.A.T.
- TERENURI PROPRIETATE PRIVATĂ
- TERENURI PROPRIETATE PUBLICĂ (TRANSFER)

SCHITA DISPUNERII PLANȘELOR

AVIZAT:
B.C.P.I. CLUJ-NAPOCA

CERTIFIC AMPLASAMENTUL
C.N.A.I.R. S.A.

C.N.A.I.R. S.A.

[Signature]

„Proiectarea și execuția lucrărilor de deviere a traseului situat între km 10+009 - km 12+000 și km 21+406 - km 24+890, aferente Autostrăzii Brașov - Târgu Mureș - Cluj - Oradea, subsecțiunea 3A2: Nădlău - Mihaliești (km 8+700 - km 25+500)”

Beneficiar: STATUL ROMÂN, Ministerul Transporturilor și Infrastructurii, C.N.A.I.R. S.A.

Aura Stefanache

Semnat digital de
Aura Stefanache
Data: 2024.12.06
09:49:04 +02:00

CORNEL & CORNEL TOPOLIM S.R.L.
NECULA DRAGOS STEFAN
SERIA RO-B-F, nr. 1451
Cluj-Napoca

ANEXA KIR I PLAN DE AMPLASAMENT



„Proiectarea și execuția lucrărilor de deviere a traseului sinuare între km 10+000- km 12+000 și km 21+400- km 24+890, aferente Autostrăzii Brașov-Târgu Mureș-Cluj-Oradea, subsecțiunea 3A2: Nădlăuțu - Mihaliești (km 8+700 - km 25+500)”

PLAN TOPOGRAFIC
CORIDOR DE EXPROPRIERE
PLANSĂ 2/2
SCARA 1:1000

Nr. Cadastral	Suprafața măsurată a imobilului (cap)	Adresa imobilului
	54901	Coridor de Expropriere Globală, Jud. Cluj
Nr. Carte Funciară		Unitatea Administrativ-Teritorială (UAT)
		Cluj-Napoca

LEGENDA

- 34 Nr. parcelă teren ce se expropriează, transferă
- 100457 VECINĂȚĂȚI
- Amperex hașuri
- Linia U.A.T.
- TERENURI PROPRIETATE PRIVATĂ
- TERENURI PROPRIETATE PUBLICĂ (TRANSFER)

SCHEȚA DISPUNERII PLANȘILOR

AVIZAT:
B C F I C L U J N A P O C A

CERTIFIC AMPLASAMENTUL:
C N A I R S A

CNAIR S.A.
Centru Amplasament

„Proiectarea și execuția lucrărilor de deviere a traseului sinuare între km 10+000- km 12+000 și km 21+400- km 24+890, aferente Autostrăzii Brașov-Târgu Mureș-Cluj-Oradea, subsecțiunea 3A2: Nădlăuțu - Mihaliești (km 8+700 - km 25+500)”

Beneficiar: STATUL ROMÂN, Ministerul Transporturilor și Infrastructurii, CNAIR S.A.

Aura
Stefanache

Semnat digital de
Aura Stefanache
Data: 2024.12.06
09:31:46 +02'00'

CORNEL CORNEL TOPOENIM S.R.L.
ING. NICOLAE DRAGOS STEFAN
RO-B-F. nr. 1454
Dragos
Data: 01/12/2024
Necula